

C.R.E.C. Centro Ricreativo Estivo Comunale 2019

Dal 13 Maggio sono aperte le iscrizioni al
C.R.E.C. - Centro Ricreativo Estivo Comunale
per l'estate 2019 secondo il seguente calendario:

- * I° turno : 10/06 - 28/06 costo € 165,00
- * II° turno: 01/07 - 26/07 costo € 220,00
- * III° turno : 29/07 - 16/08 costo € 165,00

SOLO PER I RESIDENTI

- ✓ il costo potrebbe variare in base all'ISEE;
- ✓ per il secondo figlio 30% in meno calcolato sulla tariffa massima;
- ✓ terzo figlio gratuito;



Le attività, rivolte ai bambini di età compresa tra i 6 e i 13 anni, si svolgeranno dalle ore 9.00 alle ore 17.00 (con ingresso anticipato alle ore 8.00)

INFO:

Comune di Sirmione—Servizi Sociali
tel. 030 9909157 - 156



TABELLA FASCE ISEE				
FASCE ISEE	PERCENTUALE COSTO A CARICO DELL'UTENTE*	Costo massimo settimana per residenti € 55,00	Costo turno 3 settimane	Costo turno 4 settimane
DA ISEE € 0,00 A ISEE € 9.000,00	40%	€ 22,00	€ 66,00	€ 88,00
DA ISEE € 9.001,00 A ISEE € 16.000,00	50%	€ 27,50	€ 82,50	€ 110,00
DA ISEE € 16.001,00 A ISEE € 21.000,00	60%	€ 33,00	€ 99,00	€ 132,00
DA ISEE € 21.001,00 A € 30.000,00	75%	€ 41,25	€ 123,75	€ 165,00
OLTRE ISEE € 30.001,00	100%	€ 55,00	€ 165,00	€ 220,00

PER I NON RESIDENTI

- * I° turno : 10/06 - 28/06 costo € 210,00
- * II° turno: 01/07 - 26/07 costo € 280,00
- * II° turno : 29/07 - 16/08 costo € 210,00

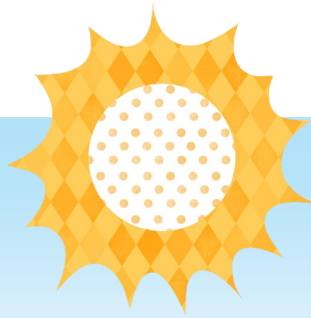