

*P.e. Pilandro*

*Terzo Bando per la formazione della graduatoria per l'acquisto di un alloggio di  
Edilizia Convenzionata – anno 2023*

## **ALLEGATO A**

Piano Interrato

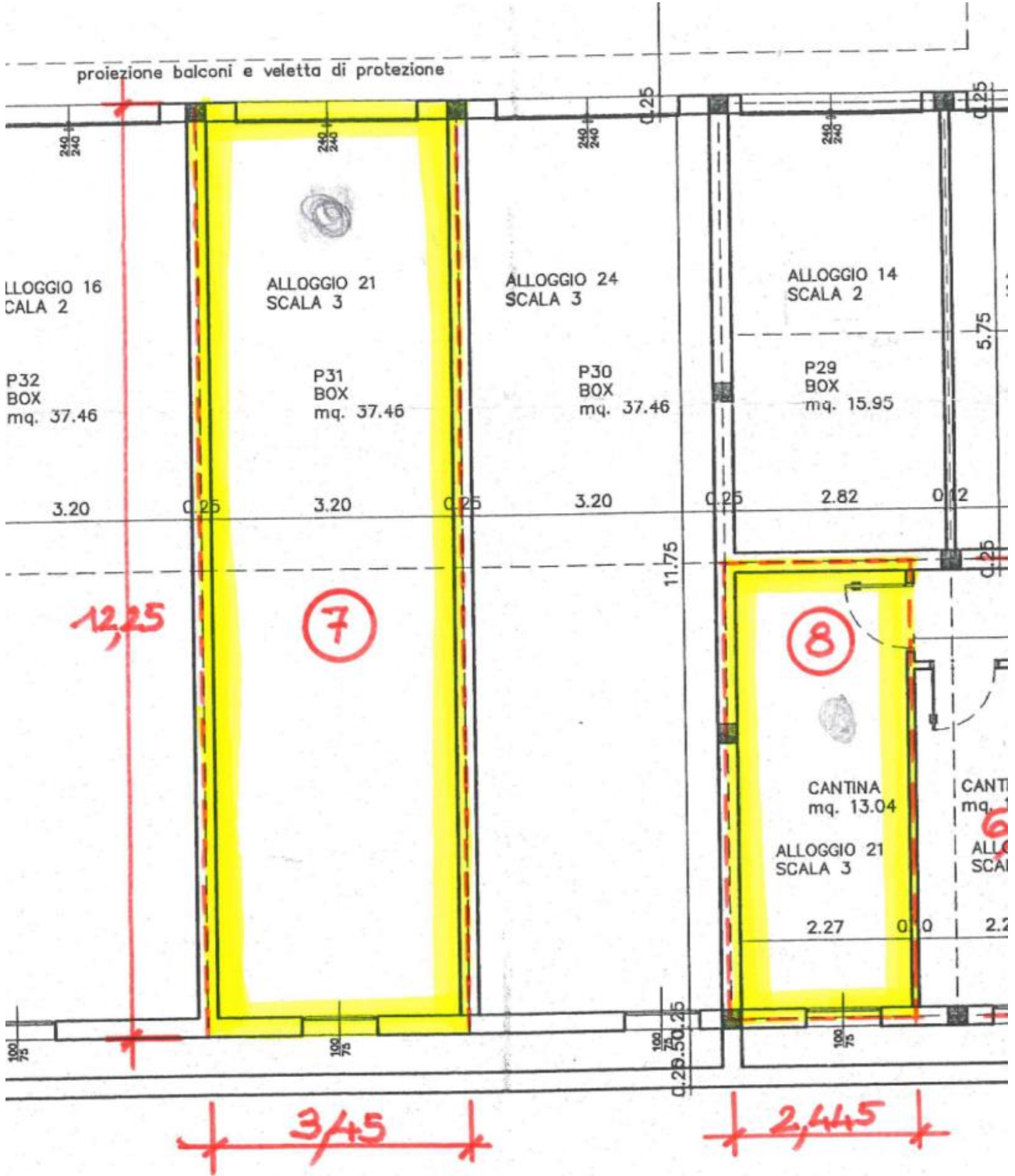

Piano Terra

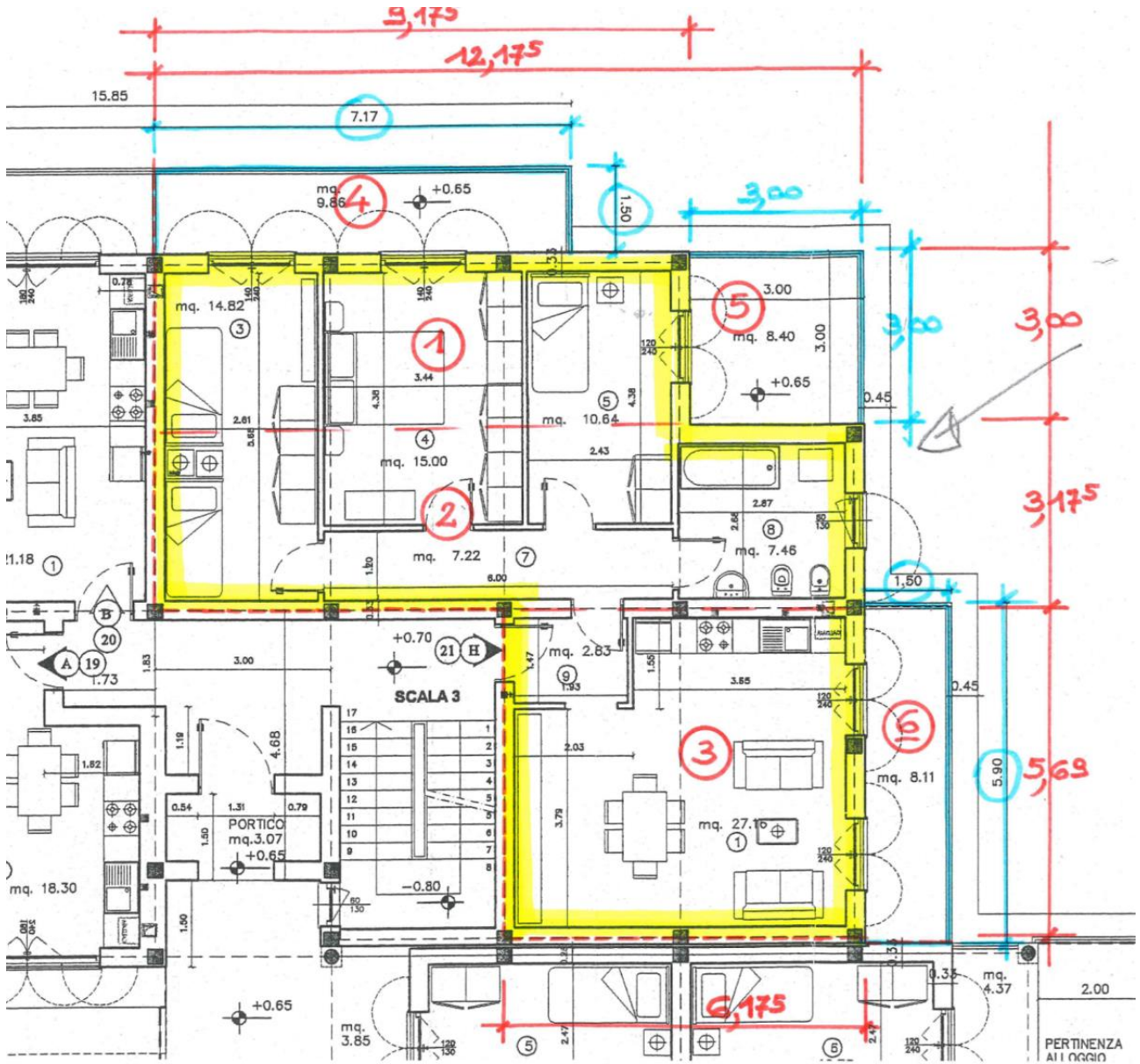

**UNITA' ABITATIVA (Sup. Lorda)**

1) (9.175 x 3.00)	Mq. 27.53
2) (12.175 x 3.175)	" 38.66
3) (6.175 x 5.69)	" 35.14

=====

**Mq. 101.33**

**BALCONI / TERRAZZI (Sup. Lorda)**

4) (7.17 x 1.50)	Mq. 10.76
5) (3.00 x 3.00)	" 9.00
6) (5.90 x 1.50)	" 8.85

=====

Mq. 28.61

Sup. netta Mq. 28.61 x 50% = **Mq. 14.31**

**BOX AUTO (Sup. Lorda)**

7) (3.45 x 12.25)	Mq. 42.26
-------------------	-----------

Sup. netta Mq. 42.26 x 60% = **Mq. 25.36**

**CANTINA (Sup. Lorda)**

8) (2.445 x 6.00)	Mq. 14.67
-------------------	-----------

Sup. netta Mq. 14.67 x 60% = **Mq. 8.80**



**GARDA LAKE HOUSES S.R.L.**  
VIA CAMBIELLO, 18  
36010 TRESCHIE CONCA DI ROANA (VI)  
C.F. e P. IVA 03857350288

TOTALE SUPERFICIE COMMERCIALE MQ 101,33 + 14,31 + 25,36 + 8,80 = **MQ 149,80**

**COSTO ALLOGGIO MQ. 149,80 \* €/MQ 1.575,00 = € 235.935,00**